# 1. 印刷模擬圖

## 衣服正面

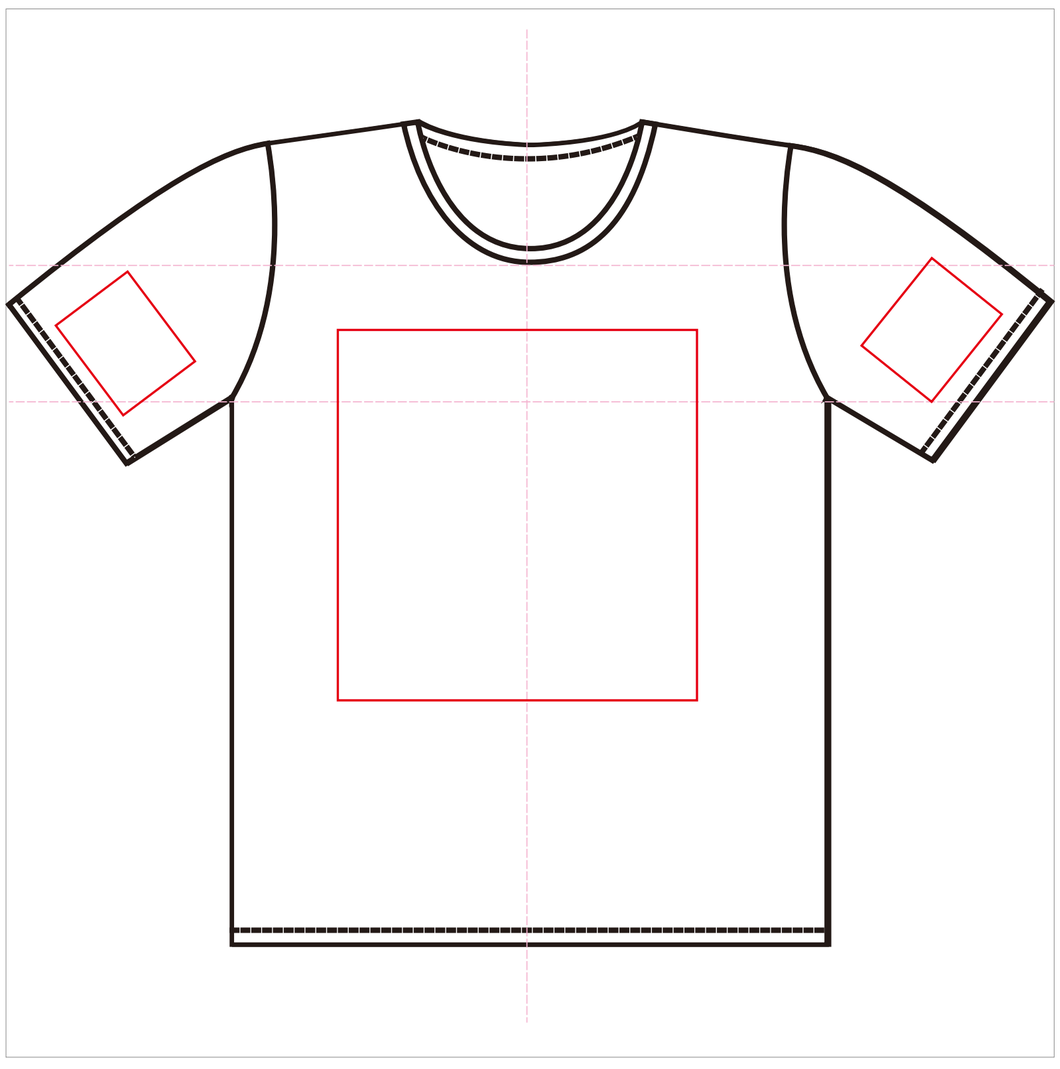

最大可印刷面積:寬32X高33

## 袖子

請標明
左袖/右袖

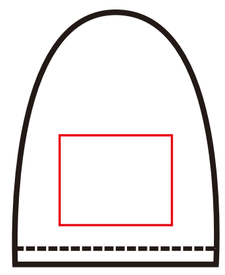

## 衣服背面

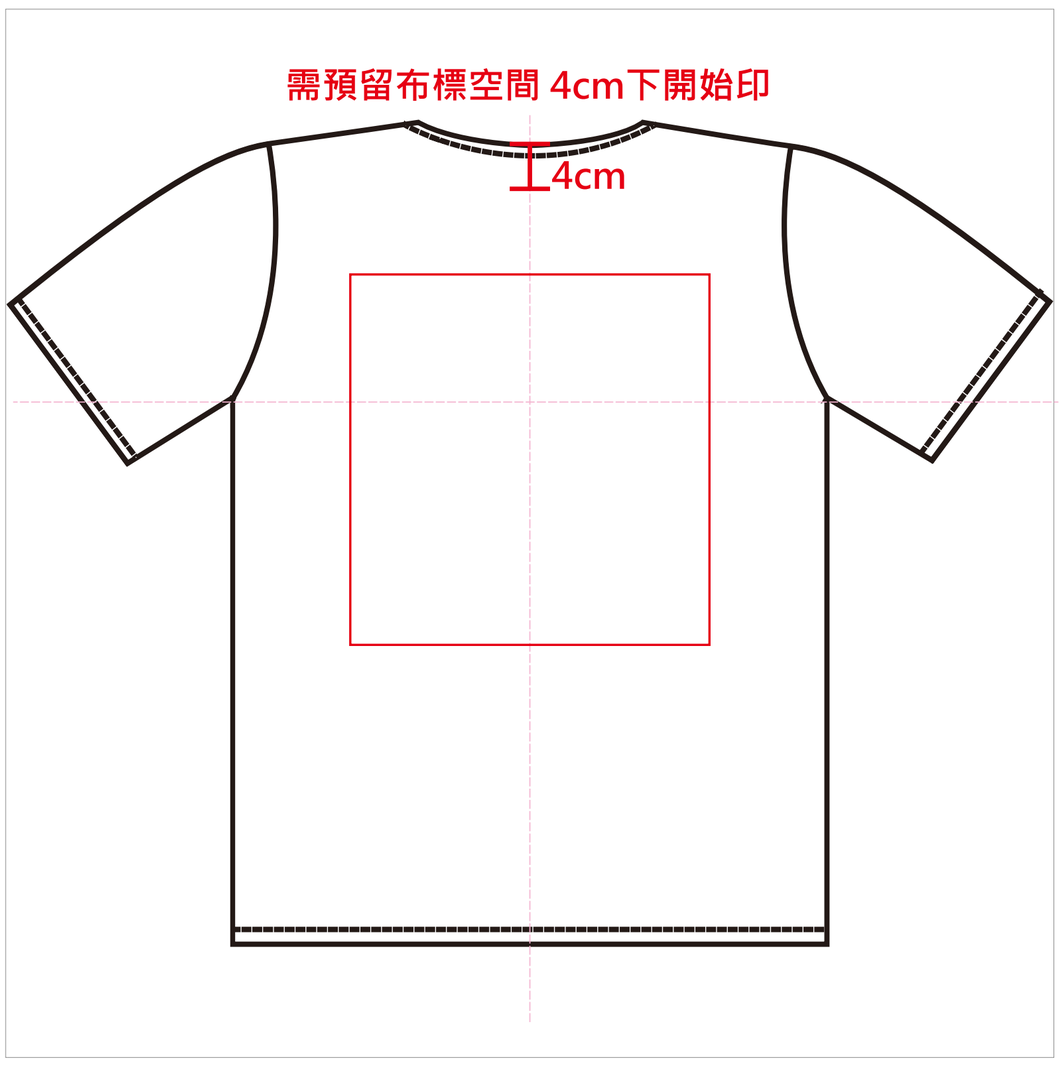


最大可印刷面積:寬32X高33

**注意事項:**

1.紅色框為最大可印範圍，請排在您想要印刷的位置，並標示距離。
2.印刷圖紋需距離車縫線3cm以上。
3.袖子可印範圍為8X10cm。
4.準星標示 尺寸:10mmX10mm，線粗0.5mm。

# 2. 印刷基本資料

衣服材質:

衣服顏色:

印刷數量:

印刷顏色: 黑 白 紅 藍 黃 綠 橘 紫 灰 粉 淺藍 草綠

若有特殊色請附上Pantone色票號碼,可先試色。
(因布料底色不同，僅能接近90%色樣)。

印刷位置:

交　　期:一般印刷為七個工作天，有急件或特殊需求請於此告知

備　　註:

印刷次數:淺色衣服印一次/深色衣服印兩次/需要多印幾次請於此告知


@gsk7062w

明聖網版印刷機械有限公司
Ming Sheng Net-Plate Printing Machinery Co., Ltd
網版印刷機械 代客張網製版 印刷打樣設計 油墨資材設備 印刷機械維修
80293 高雄市苓雅區憲政路274號
信箱:mss6888@gmail.com 電話:886-7-224 6888
網站:www.mss6888.com 傳真:886-7-224 9739